

PROGRAMA ARQUITECTÓNICO- PAISAJÍSTICO

NOMBRE DEL PROYECTO	UBICACIÓN	PROYECTOS ESPECIFICOS	CANTIDAD		
			Numero	Area (m2)	Area Total (m2)
PARQUE ECOTURISTICO	1er. al 4to. Dinamo	1. Restauración y utilización de los dinamos y su infraestructura			
		2. 4o dinamo	1	1100	1100
		3. 3er dinamo	1	1208	1208
		4. 2o dinamo	1	1872.5	1872.5
		5. 1er dinamo	1	2220.3	2220.3
		6. Infraestructura			
		7. Casetas de control	4	4	16
		8. Módulos de información turística	2	4	8
		9. Torres de vigilancia	2	16	32
		10. Rutas de vigilancia	2		
		11. Senderos extremos en la montaña	2		
		12. Cerro Tarumba y Coconetla			
		13. Zonas de campismo	4	7545.75	30183
		14. Cabañas para acampar	4	50	200
		15. Talleres de educación ambiental	1	250	250
		16. Plazas de contemplación	10	12	120
		17. Plazas vestibulares	4	250	1000
		18. Represa	2		
		19. Zonas de fogaderos	3	166.67	500
		20. Pabellones comerciales	2	750	1500
		21. Baños secos	2	4	8
		22. Granjas acuícolas	2	500	1000
		23. Paradas mirador	3	4	12
		24. Área de usos múltiples	1	300	300
		25. Ciclo vía			
		26. Puentes escultóricos	1		
		27. Tirolesa	4	16	64
		28. Zonas de pic nic			500
		29. Rutas turísticas	3		
		30. Zona de composta y lombricomposta	1	250	250
		31. Granja eco didáctica ambiental	1	1000	1000
		32. Vivero	2	3907.5	7815
		33. Invernadero	1	6136	6136
		34. Venadario	1	10000	10000
		35. Biodigestores	5	40	200
		36. Depósitos de basura	1	50	50
		37. Club de ciclismo	1	100	100
		38. Cabañas para acampar	9	50	450
		39. Señalización y mobiliario			

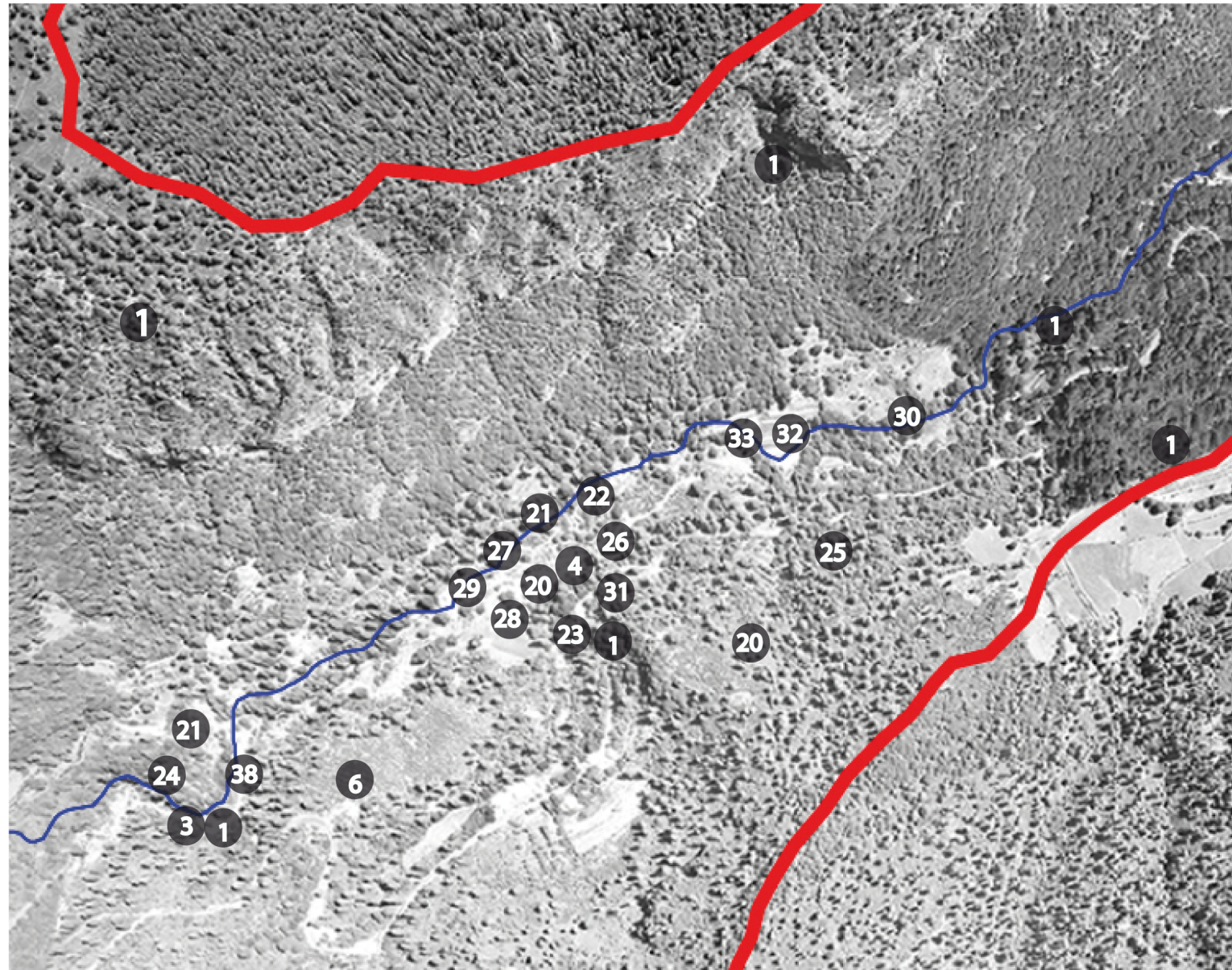

NOTA: La numeración que aparece en cada plano corresponde únicamente al área mostrada en este

Croquis de ubicación

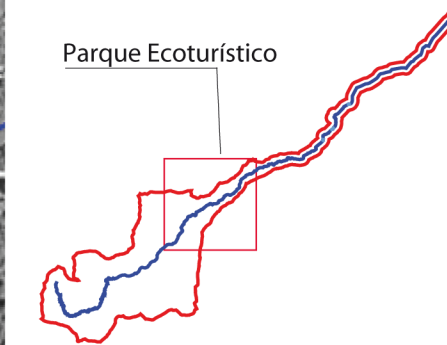

Parque Ecoturístico

1. Restauración y rehabilitación de los inmuebles con valor histórico, cultural y paisajístico integrándolos al corredor paisajístico ambiental, formando un conjunto de carácter deportivo, cultural, religioso e histórico.

3. Tercer dinamo.

6. Infraestructura existente.

20. Pabellones comerciales: estarán emplazados conjuntamente, con las cabañas de comida.

21. Baños secos: se encontrarán en el segundo y tercer dinamo para mitigar la contaminación del río por infiltración de desechos líquidos directos hacia el río.

22. Granjas acuícolas: tendrán las piletas necesarias (larba-pre engorda y engorda) así como de un estanque para la pesca deportiva.

23. Paradas (mirador-estar): estarán emplazadas a lo largo de la carretera en los correspondientes entroncamientos con los dinamos.
Área de usos múltiples: se encuentra en la plaza del tercer dinamo.

25. Ciclo vía: a lo largo de la carretera federal de los Dinamos.

26. Puentes: constarán en la rehabilitación de algunos existentes y construcción de nuevos.

27. Tirolesa: está ubicada en la parte alta del segundo dinamo junto a las áreas de comida y el sistema constará de 4 torres.

28. Zonas de pic nic: están emplazadas en zonas de claros existentes así como de zonas deterioradas en vías de restauración según el Plan Maestro.

30. Zonas de composta y lombricomposta: están situadas entre el segundo y primer dinamo, en claros existentes.

31. Granja eco didáctica ambiental: emplazada en el segundo dinamo.

32. Viveros: ubicados entre el primer y segundo dinamo , se conservarán viveros existentes con uso de fertilizantes y abonos orgánicos y se proponen otros aledaños a estos.

33. Invernaderos: se proponen para la venta de planta ornamentales así como un medio de ingreso para los productores.